Instytut Meteorologii i Gospodarki Wodnej - Państwowy Instytut Badawczy
**Regionalne Biuro Prognoz Meteorologicznych w Krakowie**
30-215 Kraków ul. Piotra Borowego 14
tel: 12-6398150
email: meteo.poludnie@imgw.pl
www: www.imgw.pl

Zasięg ostrzeżeń w województwie

Intensywne opady śniegu
2026-11-23 12:05

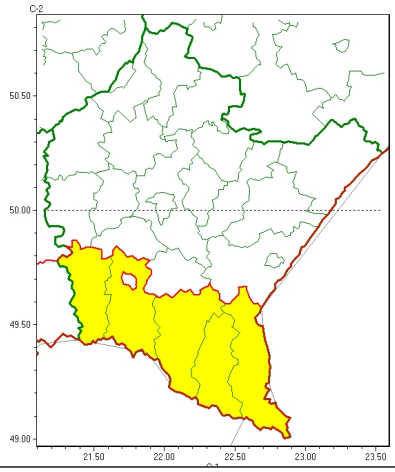

Oblodzenie
2026-11-23 12:05

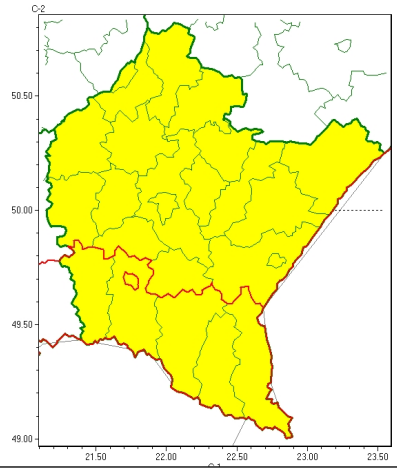

# WOJEWÓDZTWO PODKARPACKIE
# OSTRZEŻENIA METEOROLOGICZNE ZBIORCZO NR 228
# WYKAZ OBOWIĄZUJĄCYCH OSTRZEŻEŃ
# o godz. 12:05 dnia 23.11.2026

| | |
|---|---|
| **Zjawisko/Stopień zagrożenia** | Intensywne opady śniegu/1 |
| **Obszar (w nawiasie numer ostrzeżenia dla powiatu)** | powiaty: bieszczadzki(117), jasielski(108), krośnieński(111), leski(117), sanocki(115) |
| **Ważność** | od godz. 18:00 dnia 23.11.2026 do godz. 21:00 dnia 24.11.2026 |
| **Prawdopodobieństwo** | 80% |
| **Przebieg** | Prognozowane są opady śniegu powodujące przyrost pokrywy śnieżnej o 10 cm do 15 cm, lokalnie do 20 cm. |
| **SMS** | IMGW-PIB OSTRZEGA: ŚNIEG/1 podkarpackie (5 powiatów) od 18:00/23.11 do 21:00/24.11.2026 przyrost pokrywy 10-15 cm, lokalnie 20 cm. Dotyczy powiatów: bieszczadzki, jasielski, krośnieński, leski i sanocki. |
| **RSO** | Woj. podkarpackie (5 powiatów), IMGW-PIB wydał ostrzeżenie pierwszego stopnia o intensywnych opadach śniegu |
| **Uwagi** | Brak. |
| **Godzina i data wydania** | godz. 12:05 dnia 23.11.2026 |
| **Zjawisko/Stopień zagrożenia** | Oblodzenie/1 |
| **Obszar (w nawiasie numer ostrzeżenia dla powiatu)** | powiaty: bieszczadzki(118), brzozowski(92), dębicki(87), jarosławski(94), jasielski(109), kolbuszowski(89), Krosno(102), krośnieński(112), leski(118), leżajski(93), lubaczowski(96), łańcucki(91), mielecki(93), niżański(94), przemyski(94), Przemyśl(92), przeworski(93), ropczycko-sędziszowski(85), rzeszowski(90), Rzeszów(89), sanocki(116), stalowowolski(95), strzyżowski(87), Tarnobrzeg(98), tarnobrzeski(98) |

Instytut Meteorologii i Gospodarki Wodnej - Państwowy Instytut Badawczy
**Regionalne Biuro Prognoz Meteorologicznych w Krakowie**
30-215 Kraków ul. Piotra Borowego 14
tel: 12-6398150
email: meteo.poludnie@imgw.pl
www: www.imgw.pl

| | |
|---|---|
| **Ważność** | od godz. 21:00 dnia 23.11.2026 do godz. 08:00 dnia 24.11.2026 |
| **Prawdopodobieństwo** | 70% |
| **Przebieg** | Prognozuje się miejscami zamarzanie mokrej nawierzchni dróg i chodników po opadach deszczu, deszczu ze śniegiem i mokrego śniegu powodujące ich oblodzenie. Temperatura minimalna -3°C do -1°C, temperatura minimalna przy gruncie -3°C do -1°C. |
| **SMS** | IMGW-PIB OSTRZEGA: OBLODZENIE/1 podkarpackie (wszystkie powiaty) od 21:00/23.11 do 08:00/24.11.2026 temp. min. od -3 st. do -1 st., przy gruncie do -3 st., ślisko. Dotyczy powiatów: wszystkie powiaty. |
| **RSO** | Woj. podkarpackie (wszystkie powiaty), IMGW-PIB wydał ostrzeżenie pierwszego stopnia o oblodzeniu |
| **Uwagi** | Brak. |
| **Godzina i data wydania** | godz. 12:05 dnia 23.11.2026 |

Opracowanie niniejsze i jego format, jako przedmiot prawa autorskiego podlega ochronie prawnej, zgodnie z przepisami ustawy z dnia 4 lutego 1994r o prawie autorskim i prawach pokrewnych (dz. U. z 2006 r. Nr 90, poz. 631 z późn. zm.).
Wszelkie dalsze udostępnianie, rozpowszechnianie (przedruk, kopiowanie, wiadomość sms) jest dozwolone wyłącznie w formie dosłownej z bezwzględnym wskazaniem źródła informacji tj. IMGW-PIB.